

STATION DE TRAITEMENT

- BASSIN TAMPON
- ECREMEUR DE SURFACE
- BASSIN D'AERATION
- VENTILATION BASSIN D'AERATION
- CLARIFICATEUR
- DESHYDRATATION
- SORTIE STEP



BASSIN TAMPON

Les bassins de stockage ont une capacité de 350 m³ chacun. De la soude est injectée automatiquement afin de neutraliser l'acidité des effluents.





ECREMEUR DE SURFACE

Un écremeur est utilisé dans chaque bassin pour évacuer les hydrocarbures en surface.





BASSIN D'AERATION



Le traitement dans le bassin d'aération est de type biologique avec une injection continue d'air et de nutriments.



VENTILATION BASSIN D'AERATION

La ventilation du bioréacteur est effectuée par des surpresseurs et des injecteurs en fond de bassin.





CLARIFICATEUR

Le clarificateur permet la séparation des boues biologiques de l'eau traitée.

Un racleur de surface élimine les éventuelles boues flottantes.





DESHYDRATATION



Excédent de boues biologiques est déshydratées sur une table d'égouttage.



SORTIE STEP



Les eaux rejetées sont analysées par divers équipements:
Débit, PH, DCO, turbidité, échantillonnage automatique.



STEP 2003

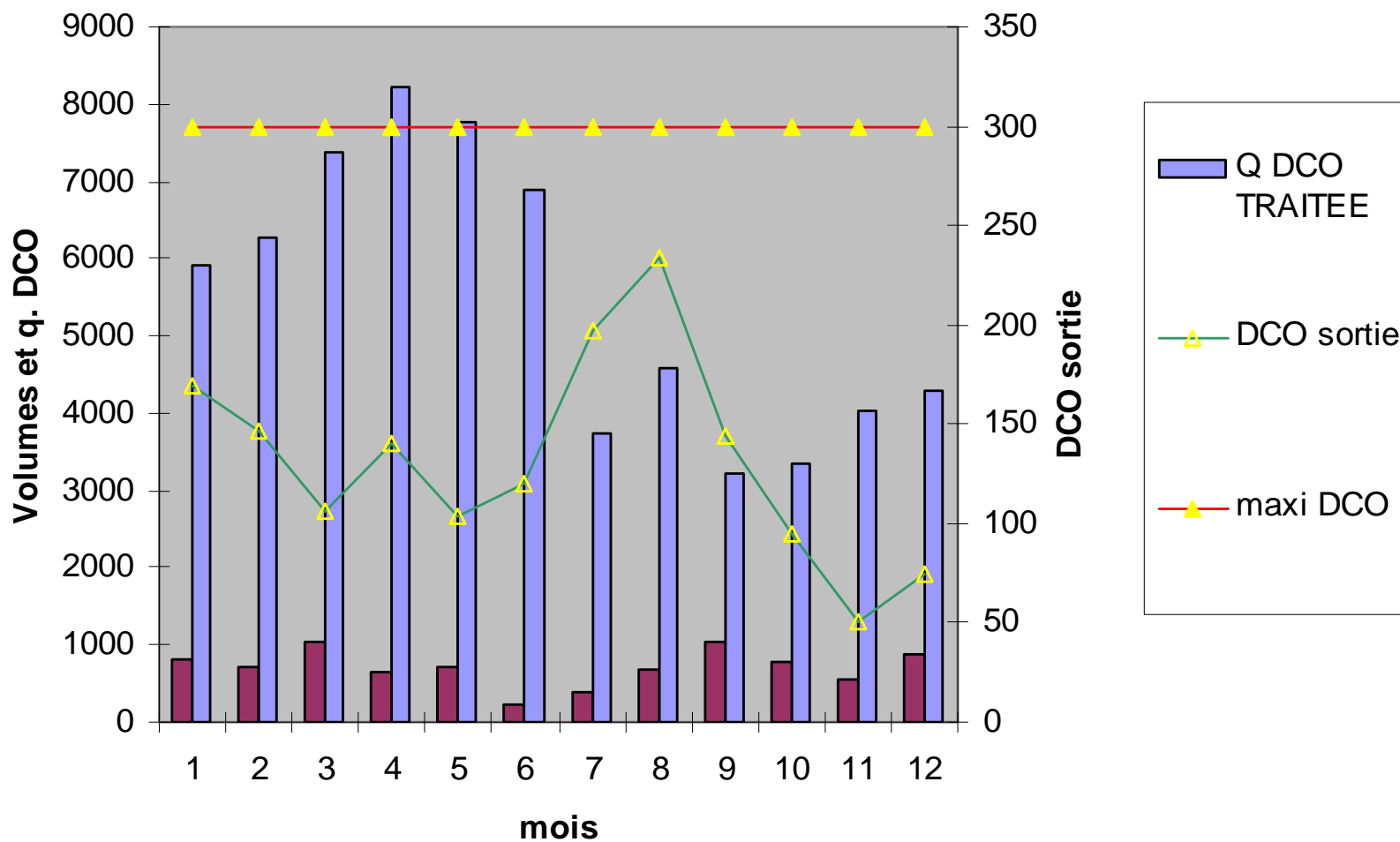



MOIS	M3 EAU TRAITÉ	Q DCO TRAITÉ	DCO sortie	maxi DCO	Rendement	DBO5	PH	MES	HYDROCAR
	M3/mois	kgDCO/mois	mg/l	mg/l		mg/l		mg/l	mg/l
janv-03	811,60	5900	169,77	300,00	97,66%	57,33	8,16	75,00	1,18
févr-03	705,58	6280	146,57	300,00	98,35%	3,77	8,34	33,67	0,09
mars-03	1035,19	7370	106,68	300,00	98,50%	7,27	7,70	20,00	0,10
avr-03	645,30	8210	140,70	300,00	98,89%	3,30	6,94	22,33	0,10
mai-03	701,59	7750	103,48	300,00	99,06%	4,35	7,09	32,00	0,10
juin-03	237,01	6890	119,50	300,00	99,59%	2,50	6,89	8,77	0,10
juil-03	381,00	3725	196,61	300,00	97,99%	2,84	6,94	0,17	1,14
août-03	667,50	4580	233,74	300,00	96,59%	2,80	6,84	0,18	0,63
sept-03	1034,88	3220	143,73	300,00	95,38%	3,78	6,86	15,00	0,18
oct-03	774,24	3360	95,32	300,00	97,80%	1,50	6,93	3,85	0,10
nov-03	548,90	4020	50,90	300,00	99,30%	1,90	6,96	5,93	0,22
déc-03	873,26	4279	74,13	300,00	98,49%	2,25	7,01	10,85	0,23



STEP 2004

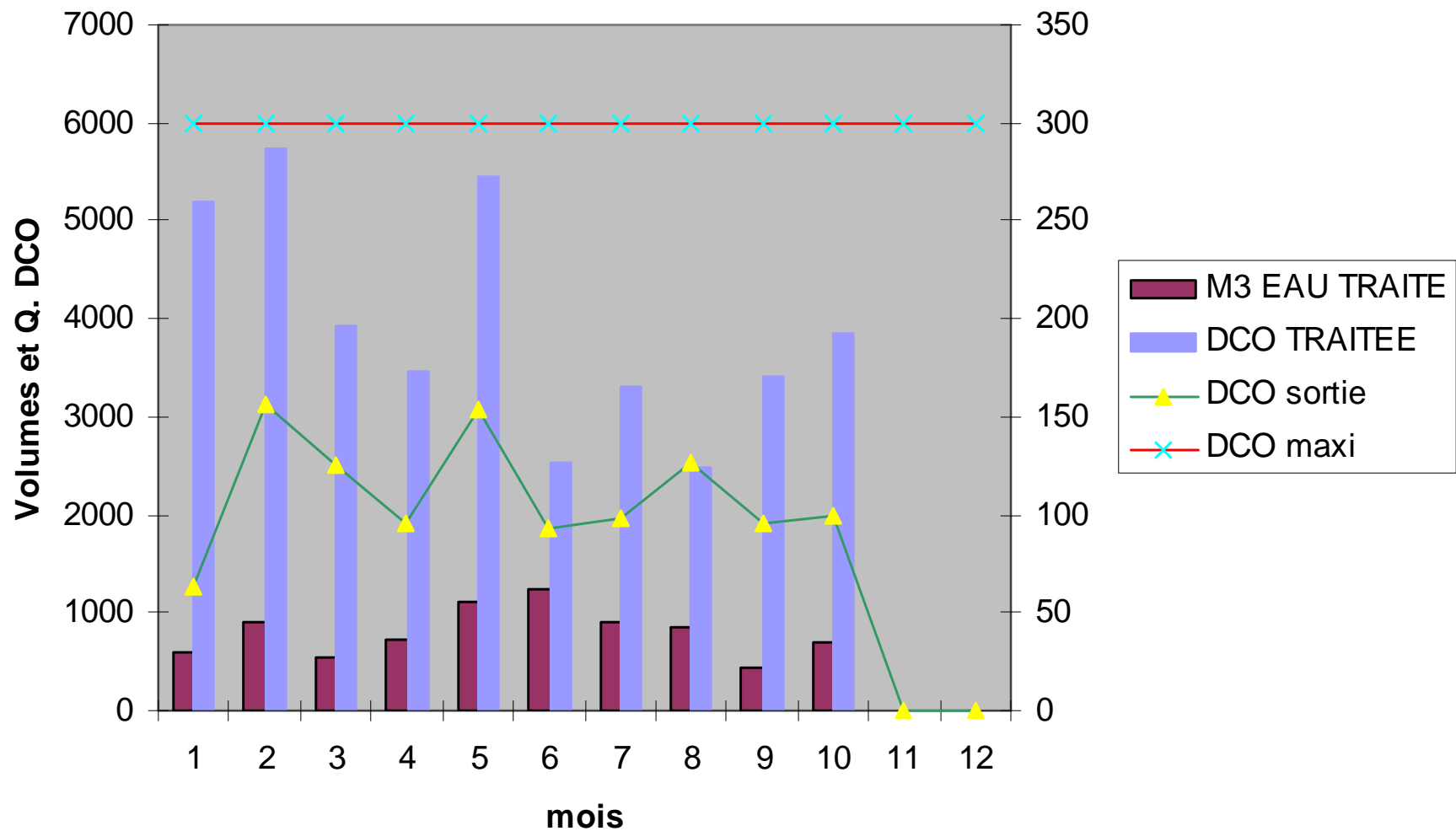



MOIS	M3 EAU TRAITÉ	DCO TRAITÉE	DCO sortie	DCO maxi	Rendement	DBO5	PH	MES	HYDRO
	M3/mois	kgDCO/mois	mg/l	mg/l		mg/l		mg/l	mg/l
janv-04	601,10	5195	63,52	300,00	99,27%	5,50	6,87	19,33	0,11
févr-04	897,31	5730	156,14	300,00	97,55%	90,00	7,01	94,00	0,25
mars-04	551,96	3920	125,39	300,00	98,23%	24,75	6,94	42,50	0,27
avr-04	725,31	3460	95,33	300,00	98,00%	4,70	7,01	9,50	0,08
mai-04	1121,87	5449	154,19	300,00	96,83%	11,17	7,04	18,00	0,10
juin-04	1234,50	2527	92,63	300,00	95,47%	1,25	7,03	8,28	0,32
juil-04	897,30	3310	98,48	300,00	97,33%	2,15	7,12	4,00	0,33
août-04	861,65	2490	126,58	300,00	95,62%	1,80	7,05	6,85	0,08
sept-04	440,83	3410	95,90	300,00	98,76%	0,55	7,07	1,45	0,08
oct-04	701,19	3840	99,84	300,00	98,18%	1,35	7,07	4,25	0,07
nov-04	0,00		0,00	300,00	#DIV/0!	0,00	0,00	0,00	0,00
déc-04	0,00		0,00	300,00	#DIV/0!	0,00	0,00	0,00	0,00



DATE	BAC TRAITE	CHARGE JOURNALIERE	DEBIT DEBIT	DCO TK05	DCO TK10	HAUTEUR TK05	HAUTEUR TK10	DCO en stock			DUREE ESTIMEE	DUREE ESTIMEE BAC TRAITE(jour)
								TK05	TK10	TOTALE		
07/07/2003	5	150	2,828	2,21	1,99	3,5	1,5	449	173	622	4,1	2,1
08/07/2003	5	150	2,828	2,21	1,99	2,6	1,9	333	219	553	3,7	1,4
09/07/2003	5	75	1,414	2,21	1,86	1,6	5	205	539	744	9,9	1,0
10/07/2003	10	150	3,360	0,9	1,86	1,6	4,4	84	475	558	3,7	2,4
11/07/2003	10	150	3,360	0,9	1,86	1,5	3,35	78	361	440	2,9	1,7
12/07/2003	10	150	3,360	0,9	1,86	5,1	2,3	266	248	514	3,4	0,9
13/07/2003	5	150	2,451	2,55	5,87	4,7	1,6	695	545	1240	8,3	3,6
14/07/2003	5	150	2,451	2,55	5,87	3,8	1,6	562	545	1107	7,4	2,8
15/07/2003	5	150	2,451	2,55	1,8	3	1,6	444	167	611	4,1	2,0
16/07/2003	5	150	3,125	2	3,02	2,3	3,4	267	596	862	5,7	1,0
17/07/2003	5	150	3,125	2	2,26	1,8	5,1	209	669	877	5,8	0,6
18/07/2003	10	150	3,289	0,96	1,9	1,6	4,3	89	474	563	3,8	2,4
19/07/2003	10	150	3,289	0,96	1,9	1,6	3,6	89	397	486	3,2	1,9
20/07/2003	10	150	3,634	0,96	1,72	1,6	2,7	89	269	358	2,4	1,1
21/07/2003	10	150	3,634	1,25	1,72	1,7	1,75	123	175	298	2,0	0,5
22/07/2003	10	150	3,634	1,25	1,72	1,75	0,8	127	80	207	1,4	-0,1
23/07/2003	10	200	26,042	6,73	0,32	1,9	4,8	742	89	831	4,2	0,4
24/07/2003	10	150	10,776	6,73	0,58	2,4	3,8	937	128	1065	7,1	0,6
25/07/2003	10	150	10,776	4,75	0,58	3	2,8	827	94	921	6,1	0,4
26/07/2003	5	150	2,976	2,1	0,58	4,7	1,6	572	54	626	4,2	3,0
27/07/2003	5	150	2,976	2,1	4,86	4,65	2,8	566	789	1356	9,0	3,0
28/07/2003	5	150	2,976	2,1	4,86	4,6	2,8	560	789	1350	9,0	2,9
29/07/2003	5	150	3,834	1,63	4,86	3,75	2,8	355	789	1144	7,6	1,7
30/07/2003	5	150	3,834	1,63	4,86	2,75	4	260	1128	1388	9,3	1,1
31/07/2003	5	150	2,155	2,9	3,59	1,5	4,5	252	937	1189	7,9	0,6
01/08/2003	10	150	2,140	1,84	2,92	1,1	4,1	117	694	812	5,4	3,5
02/08/2003	10	150	2,140	1,84	2,92	1,1	3,5	117	593	710	4,7	2,8
03/08/2003	10	150	2,140	1,84	2,92	1,1	3	117	508	625	4,2	2,3
04/08/2003	10	150	1,990	2,38	3,14	3,1	2,4	428	437	865	5,8	1,7
05/08/2003	5	150	2,854	2,19	3,6	5,2	1,5	661	313	974	6,5	3,6
06/08/2003	5	150	2,854	2,19	3,6	3,3	3,1	419	647	1066	7,1	1,9
07/08/2003	10	125	2,367	1,65	2,2	2,2	5,1	211	651	861	6,9	4,2



Evolution du stock de DCO en fonction du temps.



